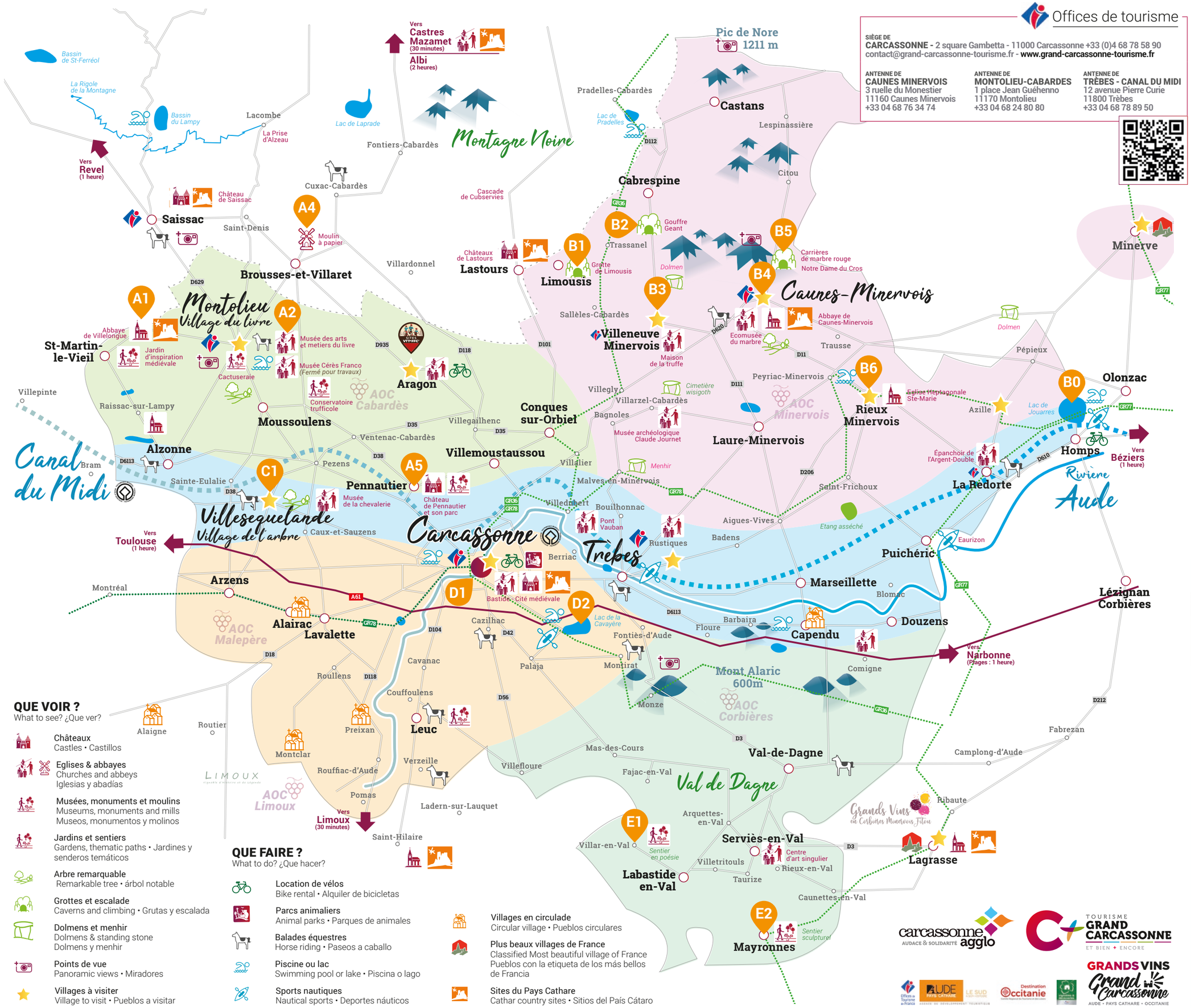

QUE VOIR ?

What to see? ¿Que ver?

- Châteaux — Castles • Castillos
- Eglises & abbayes — Churches and abbeys — Iglesias y abadías
- Musées, monuments et moulins — Museums, monuments and mills — Museos, monumentos y molinos
- Jardins et sentiers — Gardens, thematic paths • Jardines y senderos temáticos
- Arbre remarquable — Remarkable tree • árbol notable
- Grottes et escalade — Caverns and climbing • Grutas y escalada
- Dolmens et menhir — Dolmens & standing stone — Dolmens y menhir
- Points de vue — Panoramic views • Miradores
- Villages à visiter — Village to visit • Pueblos a visitar

QUE FAIRE ?

What to do? ¿Que hacer?

- Location de vélos — Bike rental • Alquiler de bicicletas
- Parcs animaliers — Animal parks • Parques de animales
- Balades équestres — Horse riding • Paseos a caballo
- Piscine ou lac — Swimming pool or lake • Piscina o lago
- Sports nautiques — Nautical sports • Deportes náuticos
- Villages en circulade — Circular village • Pueblos circulares
- Plus beaux villages de France — Classified Most beautiful village of France — Pueblos con la etiqueta de los más bellos de Francia
- Sites du Pays Cathare — Cathar country sites • Sitios del País Cátaro

Offices de tourisme

SIÈGE DE
CARCASSONNE - 2 square Gambetta - 11000 Carcassonne +33 (0)4 68 78 58 90
contact@grand-carcassonne-tourisme.fr - **www.grand-carcassonne-tourisme.fr**

ANTENNE DE
CAUNES MINERVOIS
3 ruelle du Monestier
11160 Caunes Minervois
+33 04 68 76 34 74

ANTENNE DE
MONTOLIEU-CABARDES
1 place Jean Guéhenno
11170 Montolieu
+33 04 68 24 80 80

ANTENNE DE
TRÈBES - CANAL DU MIDI
12 avenue Pierre Curie
11800 Trèbes
+33 04 68 78 89 50

Grand Carcassonne
ET BIEN + ENCORE

RANDO GRAND CARCASSONNE

Retrouvez le détail DE TOUTES LES RANDONNÉES

Itinéraires | Fiches | Topoguides | Infos pratiques

TÉLÉCHARGEZ LES TOPOGUIDES EN PDF

https://rando.grand-carcassonne-tourisme.fr

OU SUIVEZ LES ITINÉRAIRES **SUR NOTRE APPLI GRATUITE**

Disponible sur App Store

Disponible sur Google play

carcassonne agglo — AUDACE & SOLIDARITÉ

TOURISME GRAND CARCASSONNE — ET BIEN + ENCORE

GRANDS VINS Grand Carcassonne — AUDE • PAYS CATHARE • OCCITANIE

Carcassonne

Vue Cité

2500 ans d'histoire, UNESCO

Le château comtal et les remparts

Les lices

Vue Bastide

Port, canal du Midi

Square Gambetta

Halles

Lac de la Cavayère

Légende

- Office de tourisme
  Tourist Office • Oficina de turismo
- Eglises et Château
  Churches & Castle • Iglesias y Castillo
- Musées
  Museums • Museos
- Point de vue
  Panoramic views • Panorama
- Accès piétons Cité Médiévale
  Pedestrian access • Acceso peatonal
- Distributeur bancaire Cité
  Cash Machine • Cajeros automáticos
- Bureau de Poste - Bureau de change
  Post Office • Oficina de correos
- Parking
  Car Park • Parkings
- Arrêt Minute (Taxi ; bus aéroport...)
  Drop off only (Taxi, Airportbus...) • Parada rápida (Taxi, autocar aeropuerto...)
- Toilettes publiques/PMR
  Public toilets/Disabled toilets • Aseos públicos/adaptados para personas con discapacidades
- Aire de camping-car
  Camper van area • Area autocaravanas
- Jeux pour enfants
  Kids playground • área de juegos para niños
- Location de vélos
  Bike rental • locationes de bicicletas
- Arrêt Navette Aéroport
  Stop for Airport shuttle bus • Parada de bus aeropuerto
- Petit train navette Bastide - Cité (en saison)
  Little train Bastide - City (during high season) • Pequeño tren Bastide - Ciudadela (en temporada)
- Halte centrale de Bus, gare routière
  Main bus stop • Parada central de autobús
- Arrêt de bus ligne 4 Bastide - Cité (Lac en été)
  Stop for Line 4 buses toward City • Parada de autobus Línea 4 hacia la Ciudadela
- Port du canal du Midi
  Harbor • Puerto
- Circuit pédestre (30 minutes)
- GR® sentiers de Grande Randonnée
- Pistes cyclables

Photos © Paul Palau - Yannick Douce - La valise à fleurs - Vincent Photographie - J.Page - Sommertage - OTC - prestataires

carcassonne agglo — AUDACE & SOLIDARITÉ

TOURISME GRAND CARCASSONNE — ET BIEN • ENCORE